



Guide Pratique



2025

www.ville-cepoy.fr
f @mairiedecepoy
i @mairiedecepoy



SANTÉ



Général 112

Pompiers 18

Gendarmerie 17

Samu 15

Centre Hospitalier
de l'Agglomération
Montargoise



658 rue des
Bourgoins à
Amilly
02 38 95 91 11

Maison Médicale CHAM
02 38 95 11 15

Clinique de Montargis
46 rue de la Quintaine à
Montargis - 02 38 28 33 33

Caisse Primaire
d'Assurance Maladie
1 rue de Crowborough
à Montargis
02 38 07 12 30

Urgences sociales

Enfance maltraitée 119

Femmes battues 39 19

Hommes battus
09 51 73 44 94

TRANSPORT

Transports en commun



Amelys

Place Mirabeau, Montargis
02 38 85 28 53

www.amelys.fr

Lundi de 13h30 à 18h15
du mardi au samedi de 8h30
à 12h00 et de 13h30 à 18h15

Rémi

Odylus CS 90200
Saint Jean de Braye
0 800 00 45 00

www.remi-centrevalde Loire.fr

Gare SNCF de Montargis

08 36 35 35 35

Taxis

Taxi Yoann
06 41 61 54 73

Jenny Taxi
06 07 49 33 92

SERVICES PUBLICS

Agence postale communale

11 avenue du Château
02 38 16 29 35
Lundi de 14h à 17h30
Mardi au samedi de 9h à 12h30

Police Intercommunale

6 route de Chaumont à
Corquilleroy - 02 38 28 00 17

SMIRTOM

20 rue de Chaumont à
Corquilleroy - 02 38 87 37 38
accueil@smirtom.fr
www.smirtom.fr

Syndicat des Eaux de Puy La Laude - Eau potable

11 bis avenue du Château
02 38 85 17 62
Du lundi au jeudi de 08h45
à 12h et de 14h à 17h (sauf
jeudi 16h)

Le vendredi de 8h45 à 12h

Suez - Eaux usées

213 rue du Christ 45200 Amilly
09 77 40 84 08
Service d'urgence 24h/24
0 977 401 128

www.toutsurmoneau.fr

Centre des Finances Publiques

33 rue des Déportés Internés
de la Résistance à Montargis
02 38 28 19 00

Retrouvez toutes les informations utiles (numéro de téléphone, horaires...) des services et professionnels de la commune sur le site internet : ville-cepoy.fr/annuaire/ ou l'application [Cepoy](#)



Le guide pratique de Cepoy est l'annuaire des services utiles aux Cepoyens : médical, para-médical, commerces, artisanat, associations, écoles, transports publics, partenaires qui développent leur activité sur notre territoire.

Notre village dispose de nombreux atouts touristiques pouvant satisfaire autant les promeneurs, les cyclistes, les pêcheurs, les sportifs... ou tout simplement ceux qui aiment admirer la nature.

Vous remarquerez que Cepoy possède également un tissu artisanal et commercial appréciable que je vous invite à fréquenter autant que faire se peut. Il en va de sa pérennité.

Grâce aux nombreuses informations et conseils utiles qu'il contient, le guide pratique est consulté tout au long de l'année. Nous apportons donc une attention particulière à sa réalisation, effectuée directement par la Commission Communication de la commune.

Cet ouvrage, à destination de tous les Cepoyens, est le reflet du dynamisme qui anime les différents secteurs de notre village.

Tous, nous nous retrouvons dans ce guide pratique, un guide du « Bien vivre à Cepoy » notre fil conducteur !

Régis Guérin, Maire



Direction de la publication :
Régis Guérin

Comité de rédaction :
Commission Communication

Réalisation :
Service Communication

Crédits photo :
Service Communication

Imprimé par nos soins

LE MAIRE ET LES ADJOINTS



Régis Guérin
Maire



Denis Cheron
Travaux, Urbanisme,
Propreté et Sécurité
du village



Martine Goffin
Affaires Générales
et Sociales



Valérie Bellière
Communication et
Développement
Durable



Frédéric Chéreau
Scolaire, Périscolaire,
Petite enfance/
Adolescence et Culture



Patrick Brière
Animation et Vie
associative



LES CONSEILLERS MUNICIPAUX



Sylviane Barzic



Robert Charlotton



Valérie Frot



Christophe Gastelais



René Grandjean



Laurence Lecomte



Charline Lefèvre



Christophe Mireux



Nicolas Repinçay



Kévin Verdenet



Corinne Vocanson



Liberté • Égalité • Fraternité

RÉPUBLIQUE FRANÇAISE

6 Equipe municipale

LES COMMISSIONS MUNICIPALES

Travaux, Urbanisme, Propreté et Sécurité du village

Denis Cheron

Patrick Brière
Robert Charlotton
Valérie Frot
Christophe Gastelais
René Grandjean
Charline Lefèvre
Christophe Mireux
Nicolas Repincay
Kevin Verdenet

Culture

Frédéric Chéreau

Valérie Bellière
Laurence Lecomte

Développement Durable

Valérie Bellière

Sylviane Barzic
Valérie Frot
Charline Lefevre
Christophe Mireux
Corinne Vocanson

Affaires générales et Sociales

Martine Goffin

Sylviane Barzic
Patrick Brière
Robert Charlotton
Denis Cheron
Laurence Lecomte
Christophe Mireux
Corinne Vocanson



Communication

Valérie Bellière

Christophe Gastelais
Laurence Lecomte
Nicolas Repincay

Affaires Scolaires, Périscolaires et Petite enfance/ Adolescence

Frédéric Chéreau

Sylviane Barzic
Charline Lefèvre

Animation et Vie Associative

Patrick Brière

Robert Charlotton
René Grandjean
Christophe Mireux
Nicolas Repincay

Finances

Régis Guérin

Valérie Bellière
Patrick Brière
Frédéric Chéreau
Denis Cheron
Martine Goffin
Charline Lefèvre
Christophe Mireux
Nicolas Repincay

LA COMMISSION COMMUNALE DES IMPÔTS DIRECTS

Commissaires

Titulaires

Valérie Bellière
Patrick Brière
Charline Lefèvre
Christophe Mireux
Nicolas Repincay
Corinne Vocanson



Commissaires suppléants

Robert Charlotton
Jacky Chevallier
Henri Corjon
Pierre Fargeas
Michel Gourdellier
Alain Lavaud
Nicole Loiseau
José Mole

LE CENTRE COMMUNAL D'ACTION SOCIALE (CCAS)

Président

Régis Guérin

Élus municipaux

Martine Goffin
Sylviane Barzic
Patrie Brière
Robert Charlotton
Valérie Frot
Laurence Lecomte
Corinne Vocanson

Membres extérieurs

Thierry Beyer
Françoise Bourgoïn
Sylvaine Charlotton
Brigitte Levesque
Sandra Parodat
Paquita Pedra
Solange Rat
Michèle Schouleur



LA COMMISSION D'APPELS D'OFFRES / MAPA



Titulaires

Denis Cheron
Valérie Frot
Christophe Mireux

Suppléants

Robert Charlotton
Martine Goffin

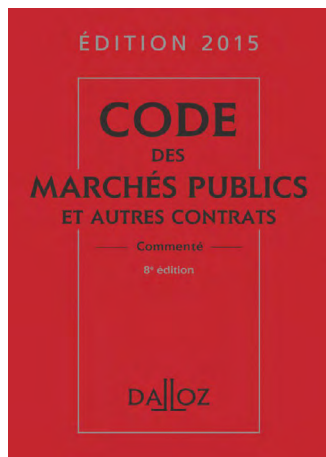

8 Equipe municipale

LE CONSEIL MUNICIPAL DES JEUNES



**Conseil Municipal des
Jeunes de Cepoy**

**Vis ton village et
donne vie à tes idées !**

Le CMJ est un lieu privilégié d'échanges et met en place les conditions d'apprentissage de l'organisation, de la concertation, du dialogue, du respect de l'autre et de la démocratie.

Les membres sont élus pour 3 années scolaires et sont, comme les électeurs, habitants de la commune (ou inscrits en CM2 à l'école de Cepoy) et Cepoyens élèves de 6^{ème} et 5^{ème} dans les collèges de l'AME.

Leurs actions : organisation de la journée de la propreté, participation aux cérémonies, interview des professionnels de la commune, projets pour améliorer la qualité de vie sur la commune (aire de jeux, matériels de propreté), participation à la Fête Saint-Loup...

Maire
Thimaël

Maire adjoint
Kylan

Conseillers

Aysima
Calie
Chahinez
Elhadje
India
Lilou
Lucas
Maëlys
Nils
Nina
Pavel

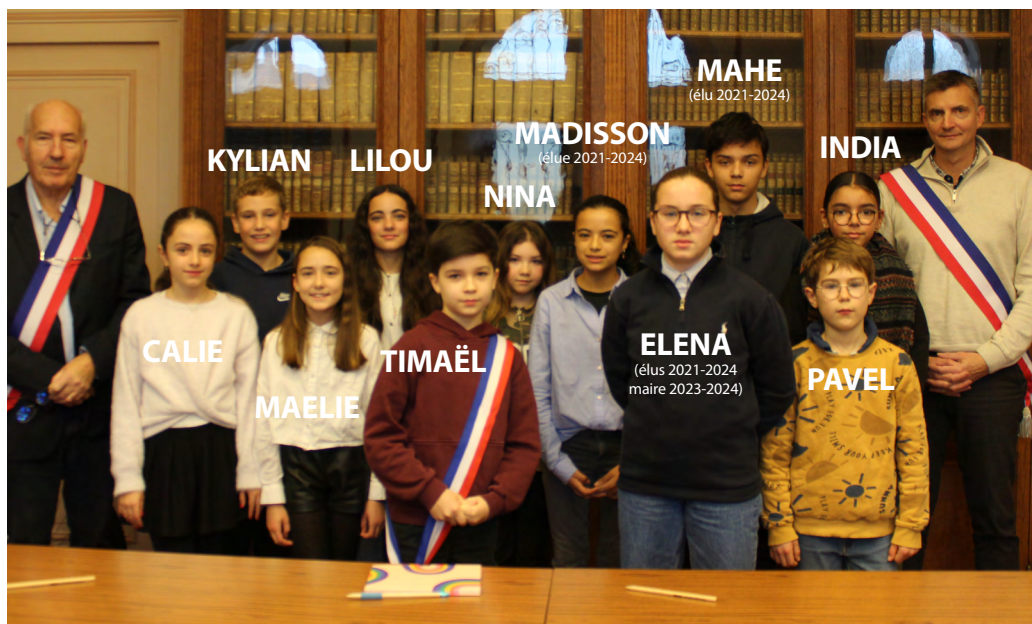

Intercommunalité 9

AGGLOMÉRATION MONTARGOISE ET RIVES DU LOING



Née le 14 décembre 2001 de la transformation du District, l'Agglomération Montargoise Et Rives du Loing (AME) est une communauté d'agglomération de près de 66 000 habitants regroupant 15 communes : Amilly, Cepoy,

Châlette-sur-Loing, Chevillon-sur-Huillard, Conflans-sur-Loing, Corquilleroy, Lombreuil, Montargis, Mormant-sur-Vernisson, Pannes, Paucourt, Saint-Maurice-sur-Fessard, Solterre, Villemandeur et Vimory.

Principales compétences :

- ◆ Développement économique
- ◆ Aménagement de l'espace communautaire
- ◆ Equilibre social de l'habitat sur le territoire
- ◆ Transport public
- ◆ Création et/ou aménagement et entretien de voirie d'intérêt communautaire
- ◆ Assainissement
- ◆ Ramassage et traitement des ordures ménagères
- ◆ Production, transport, stockage et distribution de l'eau potable
- ◆ Urbanisme : élaboration, mise à jour, permis de construire...

Cepoy est représenté au sein de l'AME par 3 délégués :

- ◆ Régis Guérin, Vice-Président au Tourisme,
- ◆ Valérie Bellière, Conseillère Communautaire,
- ◆ Christophe Mireux, Conseiller Communautaire.

POLICE INTERCOMMUNALE

Les policiers intercommunaux, rattachés à l'Agglomération, sont chargés de faire respecter l'ordre, de veiller au respect des règles de civilité et d'assurer la sécurité des habitants des communes de Cepoy, Conflans-sur-Loing, Corquilleroy, Lombreuil, Mormant-sur-Vernisson, Paucourt, Saint-Maurice-sur-Fessard, Solterre et Vimory.



Parmi leurs nombreuses missions, notons l'**Opération Tranquillité Vacances** qui permet de signaler votre absence à la Police Intercommunale en remplissant un formulaire en ligne (ou disponible en Mairie).

Leurs bureaux sont situés près de la déchetterie à Corquilleroy.

Contact au 02 38 28 00 17



(en dehors des heures de présence, contacter la gendarmerie de Pannes 02 38 28 05 75)

police.intercommunale@agglomontargoise.fr

MAIRIE

11, avenue du Château
45120 Cepoy
Tel : 02 38 99 05 05

✉ mairie@ville-cepoy.fr

f [@mairiedecepoy](https://www.facebook.com/mairiedecepoy)

📷 [@mairiedecepoy](https://www.instagram.com/mairiedecepoy)

🖱 www.ville-cepoy.fr



Horaires d'ouverture au public :

- ◆ Lundi de 13h30 à 17h30
- ◆ Du mardi au vendredi de 8h30 à 12h30 et 13h30 à 17h30
- ◆ Samedi 8h30 à 12h30



PERSONNEL COMMUNAL

Direction Générale des Services
Aurélie Verstaevel

Secrétariat

Valérie Fleury
Gwendoline Janceski
Steffy Lemoine

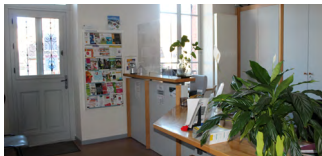
**Communication**

Camille Bouchet

Service Technique

Jeremy Detre

> Bâtiments / Voirie

Ramon Caballero
Claude Charrier

> Espaces Verts

Mélyne François
Manoé Moulin-Ollagnier
Rémi Richard
Jeremy Noblet

Bibliothèque

Claudine Baudenon

**Service scolaire****Claudine Leroy**

Claudine Baudenon
Isabelle Carpentier
Sabrina Charlotton
Anna De Souza
Magali Ferré
Malory Gransart
Magali Legendre
Aurélie Lothier
Sylvie Poulain
Julie Poulain
Anais Robert
Laure Simon
Pascaline Vautier

Centre de loisirs**Claudine Baudenon**
Patricia Diaz*

Isabelle Baudet
Ines Ben Hadj Ferjani
Rachida Ikhlef
Nathalie Meslier*
Stéphanie Mestre*
Maiwenn Reinhardt
Anna de Souza

**agents de la commune de Corquilleroy*



DÉVELOPPEMENT DURABLE



Le choix de maîtriser le développement du village au profit de la qualité de vie et du bien-être des habitants, a été fait lors du début du mandat précédent. La commune de Cepoy, par le biais de ses différents acteurs, a décidé de participer à la déclinaison des enjeux du développement durable au niveau local.

Le projet est de concilier les intérêts économiques, environnementaux et sociaux. Les actions à réaliser autour du développement durable ont été identifiées. Il s'agit de « penser global, agir local » et assurer des conditions de vie saines pour les générations présentes et futures en harmonisant l'environnement, la société et l'économie.

Toute l'avancée des actions sur :
www.ville-cepoy.fr

Un important travail d'analyse et de concertation a été réalisé. Un diagnostic a été complété grâce aux données recueillies lors d'entretiens menés avec la population, les associations, les acteurs économiques, les partenaires, les agents et les élus. Ainsi, 55 actions ont été retenues et classées par objectif selon 4 axes.

Tous les élus sont pleinement impliqués dans un but unique : « Ensemble construisons Cepoy pour demain ».

Axe 1 : Préserver l'environnement à Cepoy

Objectif 1 : Préserver la nature dans le village

Objectif 2 : Réduire les déchets et mieux trier

Objectif 3 : Réduire la consommation d'énergie et d'eau

Axe 2 : Préparer un avenir durable à Cepoy

Objectif 4 : Développer le tourisme

Objectif 5 : Faciliter l'installation sur la commune

Objectif 6 : Proposer une alternative à la voiture

Objectif 7 : Soutenir le commerce de proximité et les services

Axe 3 : Favoriser un esprit de village ouvert

Objectif 8 : Agir pour la santé

Objectif 9 : Créer des lieux de rencontres et d'échanges

Objectif 10 : Créer des actions pour les jeunes cepoyens

Objectif 11 : Favoriser l'entraide citoyenne

Objectif 12 : Proposer des animations pour tous

Axe 4 : Être une commune exemplaire

Objectif 13 : Intégrer le développement durable dans nos achats

Objectif 14 : Limiter notre impact sur l'environnement

Objectif 15 : Réduire notre consommation d'énergie et d'eau

LES LABELS



Station Verte

En 2013, le label a été obtenu par la commune de Cepoy en répondant à plusieurs critères. Une station verte doit pouvoir proposer des espaces naturels accessibles par des sentiers de randonnée, disposer de différents types d'hébergements, proposer la pratique de sports et aire de jeux pour les enfants. Cepoy possède tous ces atouts.



Station Pêche

5 ans après avoir obtenu le label Station Verte, Cepoy décroche le label Station Pêche.

Être Station Pêche permet de découvrir et de pratiquer la pêche grâce à des parcours adaptés tout en respectant les milieux aquatiques. La commune dispose de tous les équipements pour pêcher dans les meilleures conditions possibles : animations pêche, prêt de matériel ou d'embarcations, hébergement pêche sur place. Elle propose des animations et de festivités dans la commune.

Village Internet

Cepoy a obtenu 5 @ au label Village Internet grâce à de nombreuses actions comme :

- ◆ le développement du numérique à l'école avec un chariot mobile de tablettes et ordinateurs et des vidéo-projecteurs interactifs,
- ◆ la mise en place d'un wifi gratuit sur l'Isle et dans le parc du château,
- ◆ le paiement en ligne des services péri-scolaires,
- ◆ une application mobile à télécharger, etc.

Cepoy est le seul village du Centre-Val de Loire à avoir obtenu les 5 @.

Village Fleuri

Cepoy a obtenu la 3ème fleur du label grâce à la mise en place de plusieurs actions : la suppression des produits phytosanitaires, une équipe de professionnels dédiés aux espaces verts, un plan durable de fleurissement et d'embellissement des espaces verts, une gestion de l'eau (paillage, arrosage automatique, electrovanne...) afin de réduire notre impact sur l'environnement, etc.

BIBLIOTHEQUE

1 rue Saint Antoine
02 38 16 22 07
Mercredi de 10h à 12h et de 14h à 18h



La bibliothèque propose un large choix d'ouvrages : biographies, romans, polars, ouvrages pratiques, romans du terroir...

Un espace est consacré aux enfants : contes, romans, bandes dessinées, différents magazines, cassettes vidéo et dvd.

L'emprunt de livres est totalement gratuit.



AGENCE POSTALE



11 avenue du Château
02 38 16 29 35

Lundi de 14h à 17h Mardi au samedi de 9h à 12h30

L'agence postale se situe à l'accueil de la mairie. Vous bénéficiez des mêmes services que dans un bureau de poste.

LOCATION DE SALLES

Salle de l'Isle

La salle de l'Isle, d'une surface de 350 m² permet d'accueillir au maximum 240 personnes assises à table.

Elle dispose d'un espace vestiaire, d'une piste de danse, d'une scène avec sa loge. Un office est également proposé pour la préparation des repas : réfrigérateur, chauffe-plat, four.



Salle Jonquille

La rénovation du bâtiment existant et sa restructuration a permis de disposer d'une salle qui peut accueillir 55 personnes assises.

Tarifs et réservations en Mairie ou sur www.ville-cepoy.fr

COMMUNICATION

Application mobile

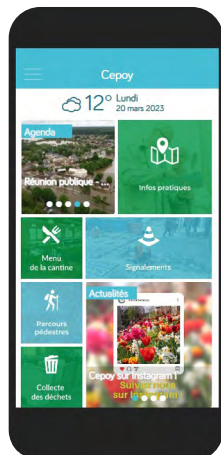

Disponible sur Android et Apple Store, retrouvez toutes les informations pratiques sur l'**application « Cepoy »** :

- ◆ actualités et agenda de la commune,
- ◆ signalement d'anomalies (incivilités, panne, fuite, etc.),
- ◆ annuaires des artisans et commerçants, associations, services, professionnels de santé, etc.
- ◆ plan de ville complet avec tous les bâtiments, parkings, éléments du patrimoine, etc.
- ◆ menu du restaurant scolaire et paiement des factures périscolaires,
- ◆ planning de ramassage des ordures, et bien d'autres...

Alerte SMS

L'**Alerte Citoyens** vous permet de recevoir des informations et des alertes par SMS sur votre mobile et ce en fonction de vos centres d'intérêts : risques météorologiques, alerte canicule, manifestations sur la commune, travaux, école...



Ce service est gratuit. Inscrivez-vous sur cepoy.alertecitoyens.com. Vous pouvez également remplir un formulaire en Mairie.

 Facebook

Pour ne manquer aucune info de votre commune, likez la page Facebook [@mairiedecepay](https://www.facebook.com/mairiedecepay) !

Événements de la municipalité et des associations, actualités du village ou de l'école... tout y est.

Newsletter

Inscrivez-vous si vous souhaitez recevoir toutes les actualités de la commune chaque mois : www.ville-cepoy.fr/newsletter.

Cette lettre d'informations dématérialisée reprend les actualités, reportages photos, événements et autres informations municipales à destination des habitants.

Panneau lumineux

Un panneau lumineux est installé près de la mairie. Toutes les informations y sont diffusées.

Si vous souhaitez les voir sur votre mobile, télécharger l'application Cento Live et ajoutez Cepoy à vos favoris.

 Instagram

Cepoy est aussi sur Instagram ! Suivez le compte [@mairiedecepay](https://www.instagram.com/mairiedecepay).

Vous y verrez une sélection de belles photos du village dans le fil d'actualité et toutes les actualités en story.

GROUPE SCOLAIRE

16 bis, rue de la Gare - 02 38 85 28 27



Le groupe scolaire est implanté dans le parc du château et compte chaque année plus de 200 enfants.

L'école est composée de 3 classes en maternelle et 5 classes en élémentaire. La direction de l'école est assurée par Sandra Parodat.

La garderie périscolaire

02 38 07 00 37

Horaires : le matin de 6h45 à 8h30 et le soir de 16h30 à 18h30



Sous la responsabilité de Claudine Baudenon, aidée par Aurélie Lothier, une vingtaine d'enfants est accueillie chaque jour, matin et soir. Des activités ludiques sont proposées aux enfants.

Le restaurant scolaire

16 bis rue de la Gare - 02 38 93 92 39

Claude Leroy et Magali Legendre préparent en moyenne 180 repas par jour au sein même du restaurant scolaire.

Plus de 50% des produits utilisés pour l'élaboration des repas sont labellisés ou de la région et 25% d'entre eux sont bio. Le fait maison et le circuit court sont privilégiés : producteurs locaux et commerçants de Cepoy.



Des ateliers cuisine sont également organisés régulièrement avec les enseignants qui le souhaitent, afin de valoriser le travail réalisé et les sensibiliser au fait-maison, au gaspillage alimentaire, etc.

CENTRE DE LOISIRS

Les 3 communes de Cepoy, Corquilleroy et Paucourt ont mutualisé leurs moyens pour offrir un service de proximité plus étendu. Le centre de loisirs accueille les enfants la première semaine des petites vacances (sauf Noël) et le mois de juillet à Cepoy ainsi que les mercredis à Corquilleroy.

De nombreuses activités sont organisées par les directrices, Claudine Baudenon et Patricia Diaz, en partenariat avec les associations locales : la Carpe, la Pétanque, le nautic Club, le Comité de Jumelage... Des sorties sont aussi proposées : Maison de la nature et de l'Eau, piscine, jeux, etc.



PETITE ENFANCE

Le Relais Petite Enfance L'île aux oiseaux

Maison des associations, 6 rue des Écoles à Corquilleroy

06 31 98 69 94 - relaispetiteenfance@mairie-villemandeur.fr

Permanences les lundi 13h30-1830, mardi 13h30-16h20, jeudi 8h30-11h20 / 13h30-16h20

Le RPE informe les parents sur l'ensemble des modes d'accueil existant sur le territoire et les sensibilise sur leur rôle d'employeur et notamment sur les obligations qui en découlent. Il propose des temps d'échanges et de rencontres.

Associations locales

AMICALE DES ECOLES DE CEPOY

David Pires - 06 17 39 26 68

amicale.ecole.cepoy@gmail.com

 [Amicale des écoles de Cepoy](https://www.facebook.com/Amicale-des-ecoles-de-Cepoy)

L'Amicale des Ecoles de Cepoy est un groupement de parents qui organise diverses manifestations tout au long de l'année comme une récréakid, un loto, et en fin d'année la kermesse !



Tous les bénéfices sont reversés intégralement à l'école de Cepoy.

Nous faisons appel aux parents à venir nous rejoindre pour préparer ces manifestations dans de bonnes conditions.



Retrouvez toutes les informations utiles des associations, services et professionnels de la commune sur le site internet :

ville-cepoy.fr/annuaire/ ou l'application [Cepoy](#)

ASSOCIATION DES JEUNES DE CEPOY

Joséphine Gulli - 06 72 93 89 81

gulli.joséphine@orange.fr

Créée en 2008 par Joséphine Gulli, l'A J C est une association de loisirs, destinée aux jeunes de 11 à 17 ans de Cepoy et des communes avoisinantes.



Elle leur permet de se retrouver une fois par mois par le biais d'une activité (bowling, laser game, paintball, karting, etc.), d'une manifestation de la commune (Téléthon, Marché de Noël, Fête St Loup), ou d'une sortie en car qu'elle ouvre à tous public -adultes et enfants- de Cepoy et hors commune (parc d'attraction, salon, lieux insolites, villes, manifestations, fêtes, etc.).

Une cotisation annuelle de 15€ est demandée aux Cepoyens et 18€ pour ceux qui n'habitent pas la commune. Ensuite, un tarif unique est appliqué pour chaque sortie. Vous pouvez rejoindre l'association tout au long de l'année.

CLUB INFORMATIQUE @MATEUR DE CEPOY

Jean-Paul Bénard

06 77 15 32 32

ciac45120@gmail.com



Le Club Informatique Amateur de Cepoy propose à ses adhérents des conseils, des cours, échanges sur les logiciels, applications et

l'utilisation d'internet, des réseaux sociaux depuis un ordinateur, tablette ou téléphone.

Des suivis personnalisés sont assurés pour les premiers pas dans ces domaines.

La photo revient avec la prise de vue et l'initiation à Photoshop.

Les permanences ont lieu le mardi 14h30 à 16h30 puis de 17h à 19h, et le jeudi de 17 à 19h (18 à 19h pour la photo).

La salle informatique se situe au fond du parking, derrière la mairie.

CLUB DES TOUJOURS JEUNES

Françoise Bratec - 06 24 08 06 25
fbratec@hotmail.com

Si vous avez plus de 60 ans, rejoignez notre club, tous les mercredis après-midi à la salle des Carrières de 14h30 à 17h : jeux de cartes, scrabble... et petit goûter. La bonne ambiance est toujours au rendez-vous.

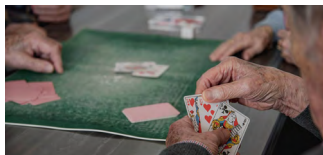

Mardi et jeudi matin, départ à 8h30 devant la mairie pour une marche en groupe. Une sortie ou un repas est organisé chaque mois ainsi qu'un voyage annuel.

PETITE-REINE DE CEPOY

Jean Claude Grisard
06 52 77 58 19
jc.grisard45@gmail.com

Les membres de l'association de cyclotourisme s'entraînent tous les mercredi et dimanche matin avec un départ à 9h face à la salle de l'Isle pour un retour vers 12h.

Trois groupes de niveaux sont constitués, afin que chacun trouve une allure qui lui convienne. En hiver, pratique du VTT et de la marche.



TOUTES EN DANSES

Sveltania - 06 79 29 70 76
Coralie - 06 33 75 44 63
toutesendances@gmail.com



L'association Toutes en Danses a été créée en juin 2023 à Cepoy. Nous sommes passionnées de danse et avons à cœur de transmettre nos savoirs.

Nous proposons des cours Flamenco pour les adultes, et des cours de Danse Orientale pour les enfants dès 4ans et les adultes. N'hésitez pas à prendre contact avec nous pour toutes informations.

GYMNASTIQUE DE CEPOY

Hervé Legendre - 06 09 49 84 96
gymcepoym@gmail.com

La Gymnastique de Cepoy propose différents cours de remise en forme tels que : gym pour actifs, gym seniors, gym pour enfants, pilate, zumba et yoga.



COTAME

Mathieu Dulondel - 06 11 82 14 67
triathlon.ame@gmail.com

 [Cotame](#)

Le club organise une course urbaine nocturne dans le centre bourg à l'automne dont le but est de faire le plus possible de boucles de 2 km.

Associations locales

AAPPMA LA CARPE DE CEPOY LA GÂTINAISE

Daniel Frot - 06 89 79 48 80
frot.daniel@orange.fr

L'association détient et gère des droits de pêche sur le Loing et le canal, les secteurs du domaine public et privé entre Châlette-sur-Loing, Cepoy et Nargis ainsi



que sur plusieurs étangs dépendant de ces deux dernières communes. Elle est chargée du développement de la pêche de loisirs et de la protection du milieu aquatique.



La Carpe de Cepoy organise des concours et des initiations à la pêche pour les enfants et participe à la fête de la pêche.

COMITÉ DES FÊTES DE CEPOY

Patrick Brière - 06 89 46 30 70
comitedesfetes.cepoy@gmail.com

L'objectif du Comité des Fêtes est de faire vivre le village à travers diverses festivités : vide-grenier, fête Saint-Loup, balade gourmande...

Nous accueillons avec plaisir les bénévoles pour participer à l'organisation de nos manifestations et apporter leurs suggestions. Toutes vos idées sont les bienvenues. N'hésitez pas à nous contacter !



COMITÉ DE JUMELAGE

Jacky Chevallier
06 16 56 26 32

j-chevallier@wanadoo.fr

Grâce au Comité de Jumelage et à la Maison de la Suède (centre culturel suédois), les habitants de Cepoy et des environs bénéficient d'une ouverture vers la Suède, en



mémoire de Raoul Nordling, Consul de Suède et Cepoyen de cœur.

Des échanges réguliers ont lieu avec nos amis de Dals Ed sur des thématiques multiples et variées.

PÉTANQUE DE CEPOY

Jean-Luc Lustre
06 73 18 41 13 - 02 38 93 35 33
petanque.cepoy@orange.fr

La pétanque est pratiquée lors de séances d'entraînement les mercredis après-midi de 14h à 18h et de compétitions qui se déroulent en semaine, pour les concours vétérans et les samedi ou dimanche pour les autres catégories.



US CORQUILLEROY CEPOY FOOTBALL

René Grandjean

06 33 38 04 71 - 02 38 93 03 12

rengrandjean@wanadoo.fr

L'USCC Football a pour fonction l'apprentissage du football aux enfants à partir de 5 ans et permet d'évoluer dans la convivialité et le plaisir d'être ensemble. Le club compte environ 150 licenciés de U7 à seniors avec des féminines.

Les joueurs participent aux championnats et aux tournois de fin de saison organisés par le club au stade de Cepoy.



LA ROUE TOURNE

Marc Heisler

06 78 00 32 06

larouetournecepoym@gmail.com

 [La roue tourne](#)

Association qui contribue à la réhabilitation du patrimoine industriel et architectural du moulin de Cepoy et à la préservation de la biodiversité des cours d'eau qui l'alimentent.



Elle vise à faciliter le développement d'une activité de meunerie-boulangerie.

CARPISTES COOL

Didier Coquelet - 06 29 60 74 19

didier.1310@hotmail.fr

Les carapistes cool est une association qui a pour but d'organiser des enduro-pêche no-kill dans le domaine public et privé et de partager la passion de la pêche avec les plus jeunes et les plus anciens.



NAUTIC CLUB DE CEPOY

Philippe Goibeau - 06 74 12 60 37

cepoym.voile@orange.fr

 [nauticclubdecepoym](#)

Le club est ouvert à tous, les week-ends d'avril à octobre et tous les jours de juillet et août : pratique et initiation à la voile, loisirs sur supports habitables, catamarans, planches à voile, optimists et paddles.



GÂTINAIS EN TRANSITION

02 34 02 20 14

contact@gatinaisentransition.fr

Gâtinais en Transition, ensemble vivre et travailler autrement, est une association de l'Economie Sociale et Solidaire, c'est un Tiers Lieu hybride. Il

y a : Fablab, médiation numérique, espaces de coworking, salles de réunions. Repair'Café mensuel, atelier de reconditionnement de PC réalisé par de jeunes autistes, bistrot associatif, et autres animations diverses...

Engagement de la commune de Cepoy, labellisée « Station Verte » en tant que pôle touristique de nature et d'art de vivre où le touriste à envie de revenir.



BOÎTE À LIVRES



Le principe est simple : chaque lecteur peut prendre et/ou déposer des livres librement.

La boîte à livre représente une maison typique suédoise, à l'image de la Maison de la Suède. Elle est située à côté de l'écluse.

AIRES DE JEUX



Une aire de jeux est à disposition des enfants de 4 à 12 ans sur l'Isle avec une tyrolienne, un tourniquet et un filet d'escalade. Dans le parc du château, les plus grands ont accès à un city stade.



BASE NAUTIQUE

L'étang de la Grosse Pierre permet la pratique de différentes activités :

- ◆ la voile et le paddle, gérés par le Nautic Club (voir l'article sur le Nautic Club p.18),
- ◆ les sports nautiques et épreuves sportives : nage en eau libre, plongée, triathlon, trail, run, and bike...



VÉLOROUTE

La véloroute traverse Cepoy (et l'agglomération montargoise) du Nord au Sud par le chemin de halage. Elle est appelée la Scandibérique et relie Trondheim (Norvège) à Saint-Jacques-de-Compostelle (Espagne).



PARCOURS DU PATRIMOINE

Découvrez au cours de vos balades le patrimoine, l'histoire et quelques anecdotes sur notre commune au travers des 13 panneaux touristiques : château, étangs, lavoir, Loing, église, Pierre aux Fées, écluse et canal, Maison des Seigneurs du Canal, Maison de la Suède...



PÊCHE



Associé au label Station Verte, Cepoy a obtenu le label Station Pêche grâce à ses nombreux atouts et à la diversité des plans d'eau.



Entre étangs, canal, Loing, la commune de Cepoy dispose de plus de 80 ha de pêche. Ces différents plans d'eau offrent une diversité des parcours de pêche avec des sites sauvages et naturels mais aussi des espaces aménagés : l'étang de Vaussel est labellisé Parcours Passion Carnassier et l'étang de la Carpe va être aménagé en Parcours Famille.

CIRCUITS PÉDESTRES

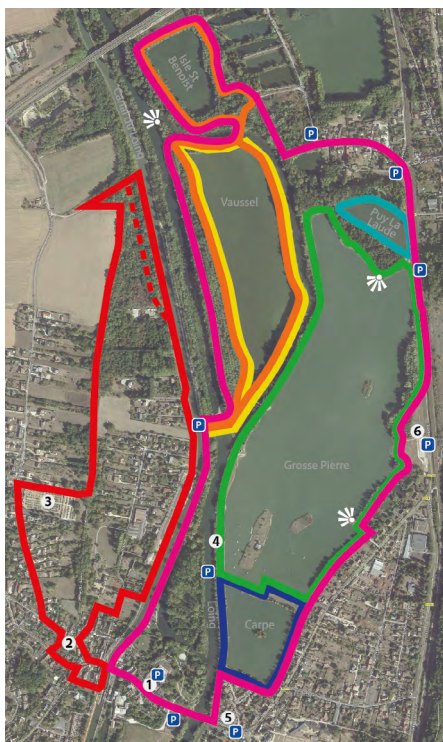

Le Perthuis
0,6 km

La Carpe
1 km

Vaussel
2,2 km

La Grosse Pierre
3 km

Isle Saint Benoist
3,4 km

Sentier des Moines
4 km

Les 5 étangs
6,2 km

P Stationnement possible
☀ Point de vue

- 1 Mairie
- 2 Eglise
- 3 Cimetière
- 4 Base nautique
- 5 Maison de la Sûreté
- 6 Terrains de pétanque



ARBORETUM CELTIQUE

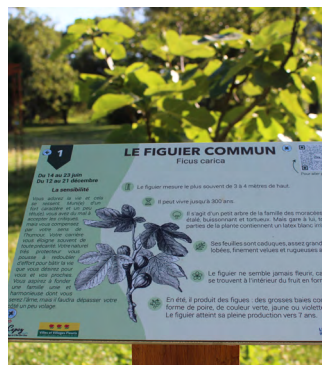

Dans la tradition celte, le calendrier attribuait à chaque période de l'année un arbre sacré, reflétant des traits de caractère spécifiques à ceux nés sous son influence. Parcourez 2,5 km à travers l'Isle, le parc du château et le bord des étangs pour explorer la flore environnante et découvrir les traits de caractère associés à l'horoscope celte.

Des panneaux directionnels jalonnent tout le parcours pour vous guider, complétés par deux grands panneaux d'accueil situés à l'entrée de l'Isle et du château, détaillant le plan du site et offrant des explications supplémentaires.



MUSÉE



Le musée à remonter le temps de la salle André Thomas se situe au sous-sol de la bibliothèque et ouvre ses portes aux mêmes horaires (voir p. 13). L'entrée est gratuite.

Remontez le temps avec une exposition dédiée à la Préhistoire et à l'Histoire de la Terre. Silex taillés, minéraux et fossiles sont mis en scène selon plusieurs thèmes :



- ◆ Les derniers chasseurs de rennes du Paléolithique supérieur au travers des découvertes faites à Cepoy,
- ◆ La « révolution » néolithique avec la présentation d'objets trouvés dans le nord de l'Yonne,
- ◆ Les utilisations faites par les hommes des ressources minéralogiques au travers d'échantillons d'origine variée,
- ◆ Une initiation à la Paléontologie grâce à deux vitrines consacrées aux fossiles, à leur formation et à leur utilité en Géologie.

JUMELAGE

Raoul Nordling

Depuis 2000, la commune de Cepoy est officiellement jumelée avec Dals Ed, ville suédoise. Ce choix rend hommage à Raoul Nordling, Cepoyen d'origine suédoise qui a marqué l'histoire de la France en sauvant Paris de la destruction en août 1944 et la vie de nombreux prisonniers politiques. Il a passé une partie de son enfance à Cepoy et y est inhumé.

Dals Ed

La commune de Dals Ed compte environ 5 000 habitants, elle se situe à 180 km au Nord de Göteborg et à 50 km de la frontière norvégienne.

Les deux villes ont tissé des liens étroits à la suite de plusieurs échanges autour de thèmes variés. Grâce à un partenariat entre les deux comités franco-suédois, des élèves du lycée professionnel du Château-Blanc ont eu l'opportunité de faire un stage en entreprise en Suède.

MAISON DE LA SUÈDE

Depuis 2012, les relations entre les deux villes se sont resserrées avec l'ouverture de la Maison de la Suède qui est un lieu de découvertes et de rencontres autour de deux cultures européennes aux multiples couleurs.



La maison du jumelage est aussi un lieu d'exposition de l'art contemporain suédois, de l'art de vivre à la scandinave et un lieu de rencontre. Des conférences, des lectures et des présentations de la Suède y sont organisées.

ÉVÉNEMENTS DE LA MUNICIPALITÉ

Accueil des nouveaux Cepoyens Mars - Salle de l'Isle

Une matinée est consacrée aux Cepoyens arrivés dans la commune ainsi qu'aux bébés nés au cours de l'année précédente avec une présentation de la commune et des associations.

Repas des seniors Janvier - Salle de l'Isle

Moment de convivialité offert par la municipalité aux Cepoyens âgés de 65 ans et plus, inscriptions au préalable.

Marché de producteurs 1^{er} vendredi du mois, d'avril à octobre - Parking de la Girafe



ÉVÉNEMENTS DES ASSOCIATIONS

Chasse aux œufs Pâques - Sur l'Isle

Les enfants de l'école de Cepoy sont conviés par l'Amicale des Ecoles pour ramasser les œufs.

Balade Gourmande Avril

Organisée par le Comité des Fêtes, cette marche associe le plaisir de découvrir le circuit et les haltes gourmandes en toute convivialité.

Fête Saint-Loup 1^{er} week-end de septembre Sur Isle



Organisée par le Comité des Fêtes, cette manifestation comprend le samedi soir, une retraite aux flambeaux et le dimanche, différentes animations.

Vide-greniers

2^{ème} dimanche de septembre
& dernier dimanche de mars
Quai du Port



Organisé par le Comité des Fêtes & le Comité de Jumelage.

Soirée Beaujolais

3^{ème} jeudi de novembre
Salle de l'Isle



Le Comité des Fêtes organise une soirée dégustation de Beaujolais et de produits locaux.

Marché de Noël

1^{er} dimanche de décembre -
Salle de l'Isle

Organisé par le Comité des Fêtes, avec la participation des associations de Cepoy et des exposants extérieurs, cet événement propose de nombreuses animations pour les enfants, sans oublier la venue du père Noël.

Retrouvez l'agenda des manifestation de Cepoy le site internet :

ville-cepoy.fr/agenda-cepoy/
ou l'application [Cepoy](#)

DÉMARCHES

Formulaires et informations disponibles sur service-public.fr

Certificat d'urbanisme

Le certificat d'urbanisme est un document qui indique les règles d'urbanisme applicables sur un terrain donné et permet de savoir si l'opération immobilière projetée est réalisable. Il n'est pas obligatoire, mais recommandé.

Formulaire à remettre à la Mairie en 2 exemplaires

Déclaration préalable de travaux

La déclaration préalable est une autorisation qui est exigée pour : construction entre 5 et 20m² sans les dépasser, travaux sur une construction existante entre 5 et 40m², construction d'un mur de plus de 2m, piscine de plus de 100m² ou de plus de 1,80m de profondeur, modification de l'aspect extérieur d'une construction, clôture de face de rue ou en limite séparative, etc.

Formulaire à remettre à la Mairie en 2 exemplaires

Permis de construire

Il est nécessaire pour toute construction nouvelle.

Formulaire à remettre en Mairie en 4 exemplaires

Toutes vos démarches peuvent être réalisées en ligne via le [portail GNAU](http://portail.GNAU). Cela permet de recevoir des réponses plus rapides directement par mail.

Avant de déposer une demande, n'hésitez pas à prendre conseil en mairie afin de faciliter vos démarches et vérifier la cohérence de votre projet avec les règles d'urbanisme.

PLUiHD

Programme Local de l'Habitat et Plan de Déplacement Urbain - Règlement Local de Publicité Intercommunal

Qu'est-ce que c'est ?

- ◆ Un projet d'aménagement du territoire sur 10 à 15 ans pour les 15 communes de l'Agglomération Montargoise et des Rives du Loing. Il établit les règles d'utilisation du sol et définit les futures zones constructibles.

À quoi ça sert ?

- ◆ Orienter les décisions politiques et assurer le développement des communes.
- ◆ Protéger le paysage, les zones sensibles et l'agriculture.
- ◆ Encadrer les possibilités de construction.

Qui l'élabore ?

Par les élus et techniciens des communes, en partenariat avec des organismes publics et un bureau d'études.

Où se renseigner ?

- ◆ Dans votre mairie : des documents de travail sont mis à votre disposition au fur et à mesure de leur réalisation.
- ◆ Par voie numérique : le site de l'AME www.agglo-montargoise.fr

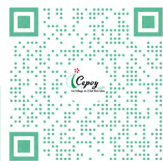

CABINET MÉDICAL

24 bis, avenue du Château

02 38 85 40 82

Du lundi au vendredi de 8h15 à 12h et de 14h à 19h

Samedi de 8h15 à 12h

Dr Philippe Deghaye

Sur RDV uniquement
Absent le vendredi

Dr Pierre Guilmet

Consultations libres :

- ◆ lundi de 8h15 à 10h
- ◆ mardi de 14h à 16h
- ◆ jeudi de 14h à 18h
- ◆ samedi de 8h15 à 10h

Sur RDV le vendredi après-midi

Absent le mercredi

Dr Anne-Sophie Leloup

Sur RDV uniquement
Absente le mercredi

En dehors, des heures d'ouverture, adressez-vous à la Maison Médicale centralisée à côté des urgences de l'hôpital d'Amilly (CHAM).
Tél. 02 38 95 91 11 :

- ◆ Le samedi de 14h à minuit,
- ◆ Le dimanche de 8h à minuit,
- ◆ En semaine de 20h à minuit.

Excepté ces horaires, en cas d'urgences, composez le 15 ou le 112 depuis un téléphone portable.

RDV MEDECIN EN URGENCE

Soins non programmés

02 18 12 14 47, du lundi au vendredi, de 8h à 17h.

Vous avez besoin d'une consultation chez un médecin généraliste dans les 24 à 48h ? Contactez le secrétariat des Soins Non Programmés de la CPTS Gâtinais-Montargois.

CABINET INFIRMIER

38 bis, rue Saint-Antoine

02 38 98 73 12 ou 02 38 85 76 74

Permanences : lundi et jeudi de 8h30 à 9h - sur RDV les autres jours et pendant les congés scolaires

PHARMACIE

Pharmacie de l'Isle

13, avenue du Château - 02 38 85 46 13

Horaires : du lundi au vendredi de 8h30 à 12h30 et de 14h à 19h30 - le samedi de 8h30 à 12h30 et de 14h à 18h.



DÉFIBRILLATEURS

Deux défibrillateurs sont à la disposition du public. L'un est situé à proximité de la mairie et le second près des vestiaires du stade.



ARTISANS COMMERÇANTS ENTREPRISES

Alimentation

Rapid' Market

6 place Saint-Loup
02 38 96 98 96

Antiquités brocante

Patrice Souchot

32 rue des Vignes
06 09 51 83 50

Automobile

De Père En Flis

5 avenue des Acacias
07 63 64 19 03

Joël Dufourd

2 rue de la Brégaudière
02 38 85 24 51

Bar - Restaurant

Le Bar de la Marine

2 place Saint-Loup
02 38 85 03 09

Le Royal

1 rue de l'Eglise
02 38 98 15 01

La Taverne de l'Ecluse

2 rue de l'Ecluse
02 38 85 75 04

Bien-Être

Bonheur pour soi

10 quai des Pêcheurs
06 01 44 69 79



H2Osmose

44Q de la Pierre aux fées
06 28 96 18 83
h2osmose45@gmail.com

L'Instant by M

49bis rue de la Libération
06 33 00 85 56

Boucherie - Charcuterie

L'Artisan Boucher

8 place Saint-Loup
02 38 93 92 76

Boulangerie - Pâtisserie

Au Fournil du Saint-Loup

11 Place Saint-Loup
02 38 85 18 35

Bronzier Ciseleur

Manuel Pires

1-3 rue de la Libération
02 38 85 21 86

Carrosserie

Michel Brécy

5 rue de la Forêt
02 38 98 38 88

Coiffure Mixte

Instant Beauté

2 bis rue de la Libération
02 38 90 92 06

Le Salon

12 quai des Pêcheurs
02 38 85 60 28

Communication

Motion K

54bis rue du Tranchoir
06 43 40 68 29

Construction

Guilherme Construction

25 rue des Alouettes
02 38 98 24 93

Entretien de sépultures

Pensées

17 bis rue de la Libération
07 83 85 29 03
nagede.bourdin45@hotmail.fr

Immobilier

Agence Axo

3 place Saint-Loup
06 14 39 93 67
06 50 77 95 00

Location événementielle

M comme Mariage

06 59 41 60 87
www.mcommemariage.fr
contact@mcommemariage.fr

Micro-crèche

Leati'chats et Compagnie

22 bis rue de la Libération
07 83 50 71 12 - 09 51 17 00 19



Minoterie

Le Moulin Neuf

3 hameau du Moulouis
02 38 93 22 11

Multi services - Electricien

Phil services multi-travaux

41 rue du tranchoir
06 06 64 04 29
philservicesmt@gmail.com

Peinture et Revêtement

Les Peintures Roger

52 rue Saint-Antoine
02 38 93 77 43 - 06 80 54 27 55

Plomberie - Chauffage

Arsène Entreprise

3 rue de l'Eglise
06 20 96 22 08
arsene-entreprise@orange.fr

Savonnerie

Bioty Soap

21 bis rue des Alouettes
www.biotysoap-savonnerie.fr/

Scierie

GRP

54 rue de la Pierre aux Fées
02 38 89 12 67
sarlgpr@orange.fr

Service à la personne

Maintenant

18 avenue du Château
06 32 90 95 67
maintenant.loiret@gmail.com

Terrassement

Sébastien Benoiton

71 rue Saint-Antoine
06 70 99 46 81

Usines

RS Isolsec

45 avenue des Acacias
02 38 85 62 62
rsisolsec@rsisolsec.com

DT 2000

31 quai du Port
02 38 95 08 10
dircom@dt2000.fr

VENDEURS AMBULANTS

Poisson et huîtres

Place Saint-Loup

Un producteur d'huîtres est présent les samedis et dimanches matins des semaines paires des mois avec un R (de septembre à avril).

Un poissonnier est également présent le vendredi matin.

Food-truck

Parking de la Girafe

Les burgers du Colonel est présent chaque jeudi à partir de 18h. Commandes au 07 50 05 85 17.



HÉBERGEMENT

Camping ** des Rives du Loing

26, avenue du Château
02 38 85 29 33
Ouvert du 01/04 au 30/09



Camping 2* au bord du Loing proposant :

- ◆ 50 emplacements tente (avec location de tente possible), caravanne, ou camping-car.



- ◆ 5 chalets sur pilotis tout équipés (vaisselle, réfrigérateur, micro-ondes, cafetière...) pour 2 et 4 personnes, avec abris pour vélos.



camping@agglo-montargoise.fr
www.agglo-montargoise.fr

Démarches & formalités

Toutes les informations sont disponibles sur : service-public.fr

CARTE D'IDENTITÉ

Chaque personne majeure ou mineure doit posséder une Carte Nationale d'Identité pour sortir du territoire français. Elle est délivrée à tous les citoyens français. Valable 15 ans pour les majeurs et 10 ans pour les mineurs. Elle est gratuite.

Dorénavant, cette demande doit être effectuée en Mairie de Châlette-sur-Loing, Amilly ou Montargis.

Afin de gagner du temps, effectuez une pré-demande en ligne : ants.gouv.fr

PASSEPORT

S'adresser au bureau de l'Etat Civil de Châlette-sur-Loing, Montargis ou Amilly pour prendre rendez-vous ou effectuer une demande sur passeport.ants.gouv.fr

RECENSEMENT

Dans les trois mois qui suivent leur 16ème anniversaire, tous les jeunes Français, garçons et filles, doivent se faire recenser à la Mairie de leur domicile. Pièces à fournir : livret de famille et pièce d'identité.

LISTES ÉLECTORALES

Les inscriptions sont recueillies en Mairie ou en ligne sur service-public.fr avec un justificatif de domicile et d'identité. L'inscription est automatique pour les jeunes de 18 ans mais doit être demandée en cas de déménagement.

MARIAGE

S'adresser en Mairie pour y retirer le dossier à remplir.

PACS

Depuis novembre 2017, le PACS s'enregistre en Mairie. Il faut obtenir 2 documents à remplir : la convention et la déclaration de PACS. Ils sont disponibles en Mairie ou en ligne.

DÉCLARATION DE NAISSANCE

S'adresser à la Mairie du lieu de naissance, dans les 5 jours suivant le jour de la naissance avec le livret de famille et un certificat du médecin.

Pour une reconnaissance anticipée, se munir de la carte d'identité de chacun des parents et d'un justificatif de domicile.

EXTRAITS D'ACTES

A demander à la Mairie du lieu de l'acte par l'intéressé(e) ou sur service-public.fr. Indiquer noms, prénoms et date de naissance (ou de décès).

DÉCLARATION DE DÉCÈS

S'adresser à la Mairie du lieu de décès dans les 24 heures. Pièces à fournir : certificat du médecin et livret de famille.

CIMETIÈRE

La sépulture est due aux personnes décédées sur le territoire de la commune, aux personnes domiciliées dans la commune, aux personnes non domiciliées dans la commune mais possédant une sépulture de famille. Il existe 5 types de concessions funéraires à Cepoy : 10 ans, 15 ans, 30 ans, 50 ans et perpétuelle ; de 2m² pour y créer un caveau 1, 2, ... places.

Un espace cinéraire existe également pour y déposer des urnes ou y répandre les cendres des défunts. Il est réparti en trois zones : le columbarium, les cavurnes et le jardin du souvenir.

Renseignements en Mairie.

SMIRTOM

20 rue de Chaumont
Corquilleroy
02 38 87 37 38

accueil@smirtom.fr



Jours de ramassage

◆ ordures ménagères : le mardi matin, à sortir le lundi soir

◆ tri sélectif : le vendredi matin semaine paire, à sortir le jeudi soir

SAUF rue des Étangs, rue du Relais (ordures ménagères le mardi soir, tri sélectif le vendredi soir en semaine paire) et rue Robert Pichon (ordures ménagères le mercredi soir, tri sélectif le mardi soir en semaine impaire).



Carte de déchetterie

Votre carte est indispensable pour accéder aux déchetteries.

Retirez-la au SMIRTOM, au bureau de Corquilleroy avec, pour les particuliers, une pièce d'identité et un justificatif de domicile.

Déchetteries

◆ Parcs d'activités de Chaumont à Corquilleroy (ouverture du lundi au samedi de 8h à 11h45 et de 13h30 à 16h45)

◆ Route de Paucourt à Amilly (ouverture du lundi au samedi de 8h à 11h45 et de 13h30 à 16h45).

ENTRETIEN

Les feux de plein air

Il est interdit de faire des feux sur la commune tout au long de l'année.

Les tondeuses et autres matériels

Veillez respecter votre voisinage en utilisant vos tondeuses et autres matériels bruyants aux heures suivantes :

◆ *En semaine* : de 8h30 à 12h et de 14h30 à 19h30.

◆ *Le samedi* : de 9h à 12h et de 15h à 19h.

◆ *Le dimanche et jours fériés* : de 10h à 12h.

Tous les déchets de tonte ou de taille d'arbres doivent être emmenés à la déchetterie en vue d'être transformés en compost que vous pourrez ensuite récupérer pour votre jardin selon vos besoins.

L'entretien des terrains et jardins

Les propriétaires de terrains et/ou de jardins sont tenus de les entretenir pour limiter les risques d'incendies ainsi que le développement des vipères et autres nuisibles.



Les déjections canines

Chacun est responsable de ses animaux domestiques. Il est obligatoire de ramasser leurs déjections sur le domaine public (abords des étangs, de l'église et dans le parc du château).

Relation de voisinage

Les végétaux ne doivent pas empiéter sur le terrain voisin même lorsque les distances légales sont respectées (éloignement de 2 m si la hauteur dépasse 2 m). Si des branches, racines ou autres débordent chez le voisin, il est impératif d'élaguer les branches à la limite séparative et avançant sur le terrain contigu (art. 673 du code civil).

Soyez donc vigilants lors de l'aménagement de votre jardin !

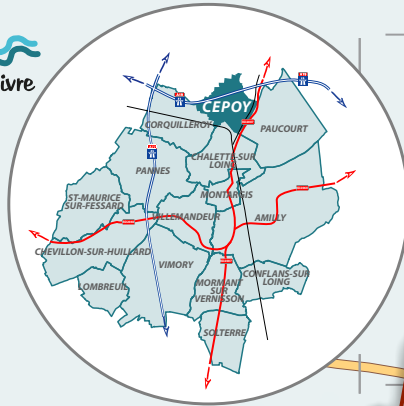

INDEX DES RUES

Acacias	Avenue des	C4
Alouettes	Rue des	A3-B2
Apollinaire (Guillaume)	Rue	C4
Bauret	Cité	B3
Beaumont	Allée de	C4
Beaumont	Allée de	C3-C4
Bleuets	Venelle des	B3
Brégaudière	Rue de la	B4
Carrières	Rue des	B4
Chasseurs	Rue des	B2
Château	Avenue du	B3-B4
Creuse	Rue	C2
Croix-Rouge	Rue de la	A3-B3
Ecluse	Rue de l'	B3
Eglise	Rue de l'	B3
Eglise	Place de l'	B3
Épinettes	Rue des	B3
Étangs	Rue des	D2
Fievet (Alice)	Rue	B3
Forêt	Rue de la	B4-C4
Gare	Rue de la	C4
Genêts	Impasse des	B4
Girolles	Rue de	A2
Glycines	Rue des	B3
Grillons	Rue des	A3
Grossets	Sentier des	C4-C3
Julienne (Rémy)	Place	B3
Lac	Rue du	B4-B3
Lancy	Rue du	B4
Libération	Rue de la	A4-A3
Lilas	Cour des	B3
Loing	Rue du	B3-B4
Moines	Sentier des	B3
Montenon	Quai de	B3
Montenon	Hameau de	A4
Moulines	Cour des	B3
Moulois	Rue du	A2
Murgères	Rue des	B2
Pêcheurs	Quai des	B3
Petit (Gabriel)	Rue	B3
Pierre aux Fées	Rue de la	B4-C4
Pins	Allée des	B4
Pins	Clos des	BD-C4
Port	Quai du	B3
Quatre-Vents	Rue des	A2
RD2007		D2-B4
Relais	Rue du	D2
Roseaux	Rue des	Ouest
Sablières	Rue des	B4-D2
Saint-Antoine	Rue	A2-B2-B3
Saint-Loup	Place	B3
Saint-Hubert	Rue de	D2
Sand (George)	Rue	B4
Sarments	Rue du	B2
Tranchoir	Rue des	A3
Tulipes	Impasse des	B3
Val-Fleury	Rue du	B3
Vallées	Rue des	B3
Vausseil	Quai de	B3
Vergers	Sentier des	B3
Vignes	Rue des	B2-B3-C1

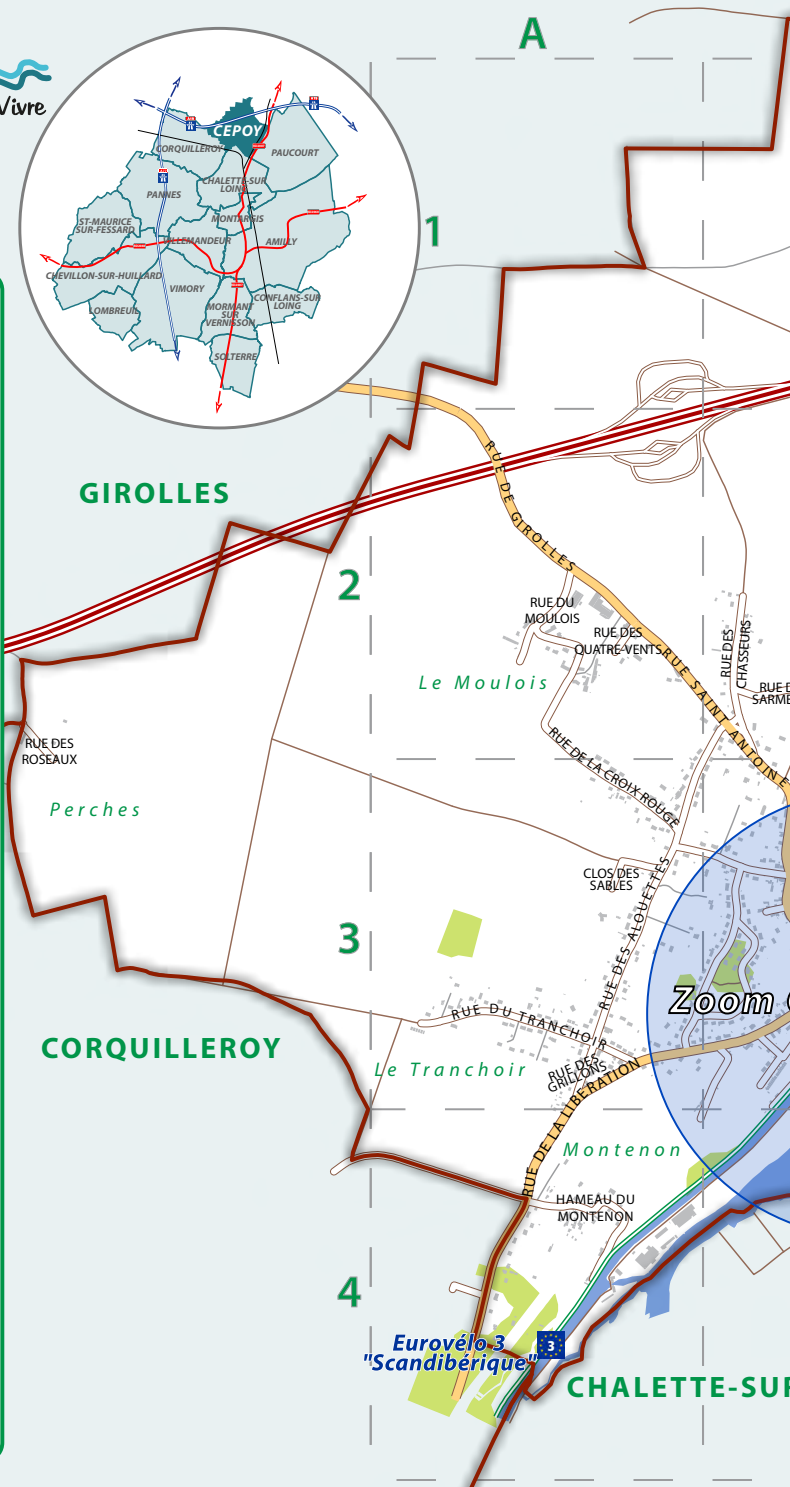

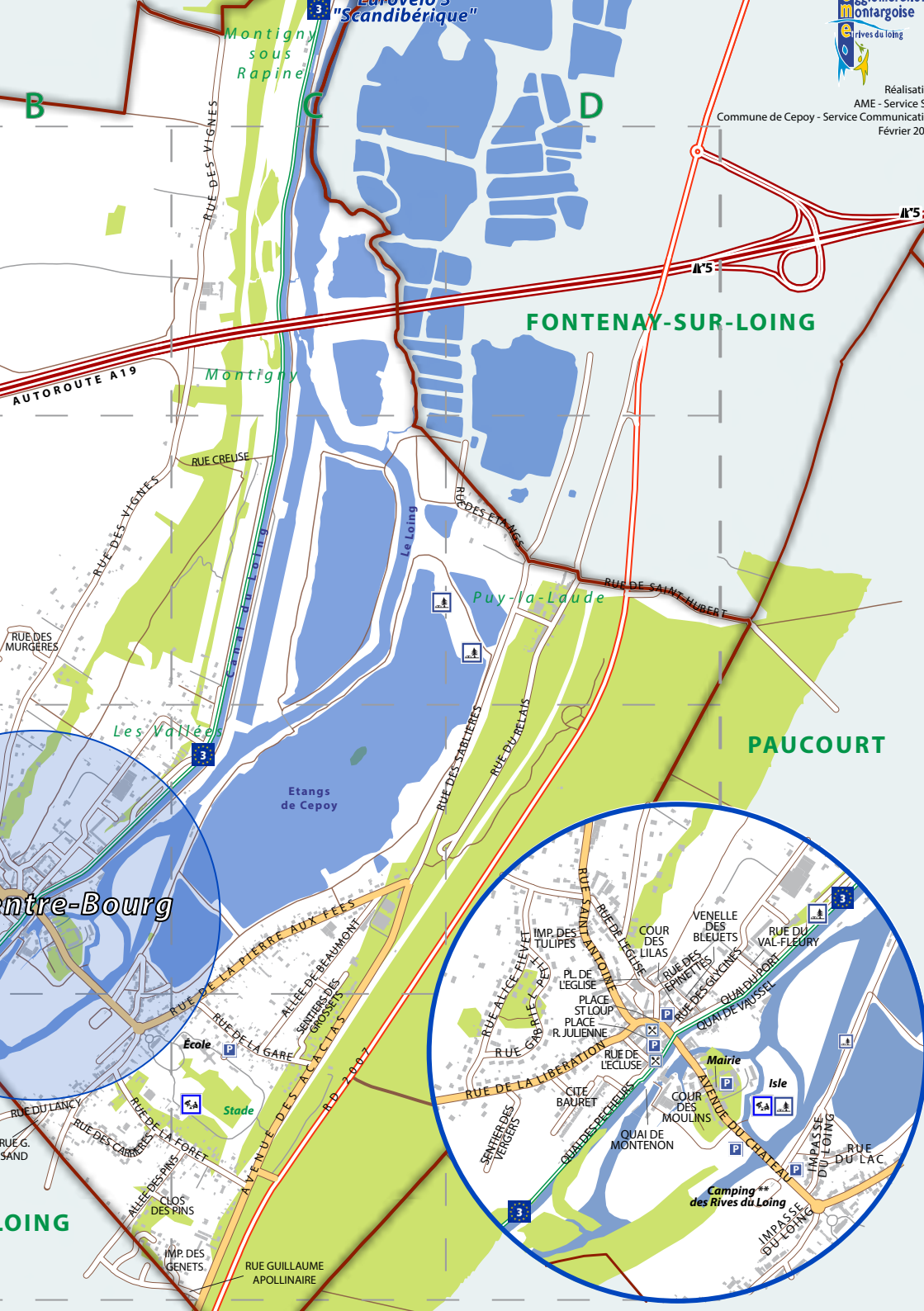

FONTENAY-SUR-LOING

PAUCOURT

Camping **
des Rives du Loing

Mairie

3 "Scandibérique"

Montigny
sous Rapine

Montigny

Puy-la-Laude

Les Vallées

Etangs
de Cepoy

Entre-Bourg

LOING

B

C

D

RUE DES VIGNES

RUE CREUSE

AUTOROUTE A19

RUE DES MURGERES

RUE DE SAINT HUBERT

Le Loing

RUE DES ETANGES

RUE DES SABETIERES

RUE DU RELAIS

Ecole

Stade

RUE DE LA PIERRE AUX FEES

RUE DE LA GARE

ALLEE DE RENUMONT

SENTIERS DES GROSSEURS

RUE DES ACACIAS

RD 7007

ALLEE DES PINES

RUE DE LA FORET

RUE DES PINES

ALLÉE DES PINES

CLOS DES PINES

IMP. DES GENETS

RUE GUILLAUME APOLINAIRE

Detailed street map of the town center showing:
- **Streets:** RUE SAINT ANTOINE, RUE DE LEGEISE, COUR DES LILAS, VENELLE DES BLEUETS, RUE DU VAL-FLEURY, RUE DES FAUMETTES, RUE DES GALYONS, QUAI DU PORT, QUAI DE VAUSSEL, RUE ALICE FIEVET, IMP. DES TULIPES, PL. DE LEGEISE, PLACE ST LOUP, PLACE R. JULIENNE, RUE CROCHET-LITRETT, RUE DE LA LIBERATION, RUE DE L'ECLEUSE, CITE BAURET, QUAI DES SPECHERES, QUAI DE MONTENON, AVENUE DU CHATEAU, IMPASSE DU LOING, RUE DU LAC.
- **Landmarks:** Mairie, Isle, Camping des Rives du Loing.
- **Other:** RUE DE LA PIERRE AUX FEES, RUE DE LA GARE, ALLEE DE RENUMONT, SENTIERS DES GROSSEURS, RUE DES ACACIAS, ALLEE DES PINES, RUE DE LA FORET, RUE DES PINES, ALLÉE DES PINES, CLOS DES PINES, IMP. DES GENETS, RUE GUILLAUME APOLINAIRE.



Ville jumelée avec Dals-Ed (Suède)



Mairie de Cepoy

11, avenue du Château

02 38 99 05 05

mairie@ville-cepoy.fr

www.ville-cepoy.fr

 [Mairie de Cepoy](#)

 [@mairiedecepoy](#)

